

Despre oamenii Băncii Naționale Figuri de funcționari

Mihaela TONE și Mihai CHIRIAC



ILIE MECU

- *Diplomat al Școlii Superioare de Comerț din București*
 - 1 iulie 1900 – 1 iulie 1901, Banca Mehedințului din Turnu-Severin
- Din 3 iulie 1901, angajat BNR - diurnist la Serviciul Contabilitate
- 13 octombrie 1901 - angajat definitiv al BNR
- 9 oct 1902, contabil la Agenția din Turnu-Severin
 - 1903 - 1908, profesor gr. I și gr. II la Școala Comercială din Turnu-Severin
 - 15 nov. 1904 - 10 nov. 1905, contabil, Banca Severinului din Turnu-Severin
- 16 mai 1908, contabil la Agenția BNR din Tg.-Jiu
- 21 martie 1912, contabil la Sucursala BNR din Craiova
 - 1 sept. 1912 - 1 nov. 1913, prof. supl. gradul II la catedra de contabilitate a Școlii Superioare de Comerț din Craiova

ILIE MECU

20 oct 1912
 În
 Craiova

D. D. DOMNULUI GUVERNATOR

Fiind numit profesor suplantar
 a catedra de Contabilitate a Școlii Superioare
 Comerț din localitatea cu onoare vă rog
 binevoștii a-mi da autorizarea de a-mi
 deplini această atribuțiune în oule libere de
 serviciu.

Mulțumindu-vă respectuos, vă rog, Dom-
 ne Guvernator să binevoștii a primi asigu-
 rarea distinciei mele D. D.

Craiova, 15 Octombrie 1912

Ilie Mecu

Comptabilul Suc. Craiova

16 OCT 1912 • 48364
 BUCUREȘTI

308

Solicitarea de a i se
 permite să predea la
 Școala Superioară de
 Comerț din Craiova

ILIE MECU

I
Mecu Ilie

268

Escut 20. Iunie 1881

Promovări, înaintări, transferări	DATA			Salariu	Serviciul	Numirea funcției	OBSERVAȚIUNI
	Ziua	LUNA	Anul				
numirea provisorie	3	Iulie	1901	120	Contabilitate		
" definitivă	13	Octomb.	1901	150	"		pe 1. Noiembrie
transferat	9	"	1902	150	Ș. Severin	Contabil	
înaintat	20	Decemb.	1902	200	"	"	
"	31	"	1904	250	"	"	
"	29	"	1906	300	"	"	
transferat	16	Mai	1908	300	T. Jiu	"	
numit	27	Iunie	1908	300	"	"	pe 19 Iulie 1908
înaintat	14	Ianuar.	1910	350	"	"	
"	28	Decemb.	1911	400	"	"	
"	21	Mart	1912	400	Brașov	"	
mutat	10	Dec.	1913	400	Debrice	"	
înaintat	19	"	"	450	"	"	
"	20	Sep.	1914	"	"	Director	
"	30	Dec.	1915	500	"	"	pe 1. Iunie 1916
"	11	Mai	1918	550	"	"	pe 1. Iunie 1919
transferat	23	Nov.	1918	550	Constanța	"	
înaintat	17	Martie	1919	700	"	"	} spor general pe y 1 Ianuarie 1919 } spor salariu pe 4 Ianuarie 1920 } spor de salariu pe 1 Ianuarie 1922
	10	Iulie	"	"	"	"	
înaintat	30	Aprilie	1920	800	"	"	
"	10	Martie	1921	1100	"	"	
"	11	Mai	1922	1600	"	"	pe 1 " 1922
"	9	Februarie	1923	2000	"	General c. Ia	pe 1 " 1923
"	31	Iulie	1924	2400	"	"	pe 1 " 1924

Înregistrări în dosar-
evoluția în Banca
Națională

ILIE MECU



Proaspăt angajat al
Băncii Naționale

ILIE MECU

- 1 nov. – 10 dec. 1913, expert judiciar pe lângă Tribunalul Dolj, Secția Comercială, Craiova

- 10 decembrie 1913, contabil la Agenția BNR din Dobrici / Bazargic
- 20 septembrie 1914, director al Agenției BNR din Dobrici
- 23 nov. 1918, director al Sucursalei BNR din Constanța
- 9 februarie 1923, inspector general clasa I și director al Agenției BNR, Dobrici
 - 19 ianuarie 1926 – 1 oct. 1927, Consilier Tehnic, delegat al BNR la Banca de Scont a României
- Din octombrie 1927, până la pensionare, inspector general în centrala BNR
- 1930, șef serviciu principal clasa I

ILIE MECU

MINISTERUL
ECONOMIEI NAȚIONALE
CABINETUL MINISTRULUI

82394 *27.NOE 1939

283

SERVICIUL PERSONALULUI
M 20304 DIN 24.NOV.1939

*Se încredințează delegarea lui
Ing. Iuliu Ilie Mecu -
Mecu
27.Nov.1939*

DOMNUL GUVERNATOR,

In interesul menținerii unei stranse legături de col
laborare între Ministerul Economiei Naționale și Banca Naț
nală a României, vă rog să binevoiți a aproba delegarea l
Ministerul Economiei Naționale a unui Domn Inspector g-l
și indicăm, dacă nu aveți nimic împotriva, pe D-l Ilie Mec

Primiți, încredințarea distinsei noastre considerații



Com / 7

*Răspuns
H. M. M.
28.XI.1939*

DOMNULI SALE

DOMNULUI GUVERNATOR AL BANCI NAȚIONALE A ROMÂNIEI.-

Ministerul Economiei Naționale solicită conducerii BNR delegarea lui Ilie Mecu ca persoană de contact între cele două instituții

ILIE MECU

- Secretar general al Comitetului Superior de Devize și Importuri
- Administrator delegat al BNR pentru Legea conversiunii datoriilor și Legea pentru aplicarea comerțului de bancă
- Raportor și expert al Consiliul Superior Bancar
- 1937, reprezentant BNR în Comisia Industrială a Zahărului
- 1939 delegat BNR pe lângă Ministerul Economiei Naționale
- 27 septembrie 1940, înalt funcționar „în retragere”, iar din 1 ianuarie 1941, pensionar BNR
- 1 ianuarie 1941, cenzor al BNR pe o durată de 4 ani
- 28 iulie 1942, membru al C. A. al Casei de Pensii, Împrumuturi și Ajutoare a Personalului B.N.R.
- 1942, delegat ministerial al Ministerului Economiei Naționale pe lângă BNR

ILIE MECU

numele funcționarului: *Ilie Mecu* Data: *19 Februarie 1937*

număr: *312*

DECLARAȚIUNE DE AVERE, VENITURI ȘI DATORII

a) Avere personală din țară și străinătate

1. Avere imobiliară

Tipul imobilului (Localitate, stradă, Nr.)	Suprafața câmp m.p.	Tenac terestru	Valoarea apreciată la lei	Valoarea apreciată de zădărnici	Data și mijlocul prin care s-a dobândit averea (în cazul achiziției de construcții, moșteniri, etc.)
Clădiri imobile în țară București	200	cu 100%	2.262.000	1800.000	De la 2.000.000 împrumutată de la Banca de Pensii B.N.R. în aprilie 1937 Rata din mijlocul propriu
Terenuri agricole la loc în țară Jaluzare nr. 5 cu imobilul de m. p.	600 m.p.		400.000	300.000	Cumpărat în Iunie 1931 din sumele totale ale de def. Gen. M. Capotaneva
Terenuri parcuri, arbuști cili, livezi, păduri, etc. la loc în țară strada din țară					moștenite de la defunct meu mama
stăruie de 100-100 în Balta					Cumpărat în 1928 de la Comandant Săbiu cu la administrație -

2. Avere mobilă

Acțiuni, rente, servicii etc.	Valoarea nominală	4 cont lei	Valoarea reală în lei	Mijlocul prin care s-a dobândit
£ 2000 Val Rom.			20.000	Suma încasată de la Banca Română de la Comandant Săbiu ca la def. Gen. M. Capotaneva
Renta 4% la 1000	£ 2000	798.445	24.000	Suma din salariu
Renta 4% la 1000	40.000	28.000	-	Suma din salariu
Actiuni B.N.R. (canta)	12.000	2.000	-	Suma din salariu pe anul de m. p. Săbiu

Mobilier
inventar agricol:

Automobilul emblema de fier meu

Mobilierul din emblema costă la lei 500.000 (val. actuală) Cumpărat în 1928 din suma primită de
la Banca de Pensii și depozite la bănci.

Numărul creanțe și depozite la bănci:

Semnătura declarantului

Ilie Mecu

Notă: Cu această declarație se declară că nu există niciun alt venit sau avere
pe care să nu fi fost inclusă în declarație.

Declarația de avere a
anului 1936, completată la
19 februarie, 1937

ILIE MECU

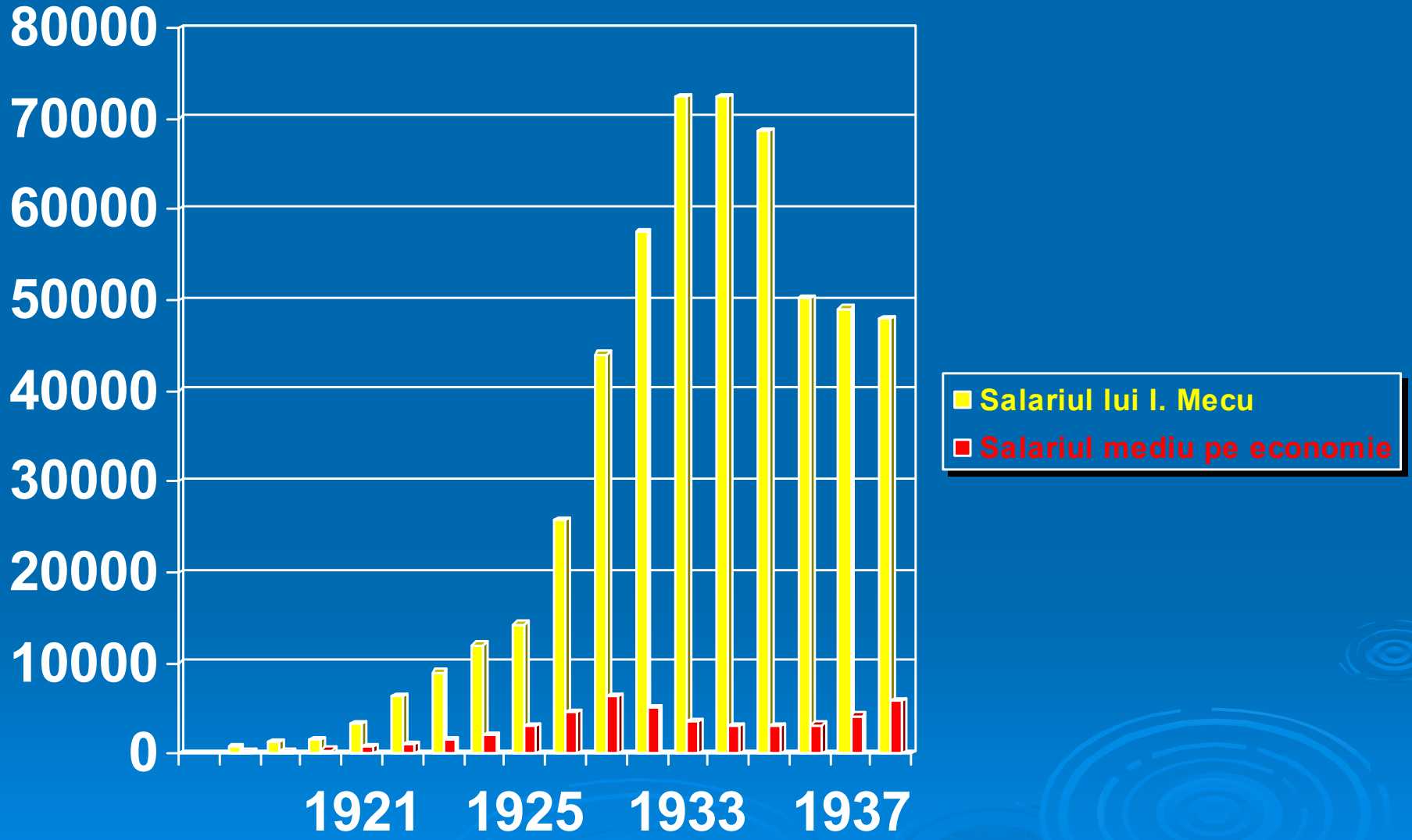

ILIE MECU

Admis

Fata in nota buna ce are la studii se admite ca si face practica pe se acordarea

DOMNIEI Guvernator,

SERVICIUL PERSONALULUI
Nº 20272 DIN 7 DEC. 1937

Fiul meu Ilie Mecu, student in anul al IV-lea și al Facultății de drept, din București și al Academiei de Inalte Studii Comerciale, neputând obține, la finele anului școlar în curs, diploma de licențiat dela susnumita academie decât dacă va proba că, în timpul liber de școală a făcut o practică de 6 luni într'o instituțiune bancară, am onoarea a vă ruga să binevoiți a aproba să fie primit, ca practicant, la Serviciul de Inspecțiuni al Așezământului de sub înalta Dvs. conducere.-

Mulțumindu-vă, vă rog, Domnule Guvernator să binevoiți a primi asigurarea deosebitului meu respect.-

29 Noemvrie 1937.-

Ilie Mecu

7 dec. 1937
Făcut comisiune:
1. Șef. Inspect. Mecu
2. Șef. Sec. I. Mecu
A. Rădulescu

REGISTRAT
+ 4 DEC 1937 +
SERV. PERSONALULUI

REGISTRAT LA DOMNIEI
DIN 4 DEC 1937

DOMNIEI - SALE
DOMNULUI GUVERNATOR AL BANCII NAȚIONALE A ROMÂNIEI.-

Ilie Mecu solicită, pentru fiul său, aprobarea efectuării stagiului universitar la BNR

ILIE I. MECU (Mecu Jr.)

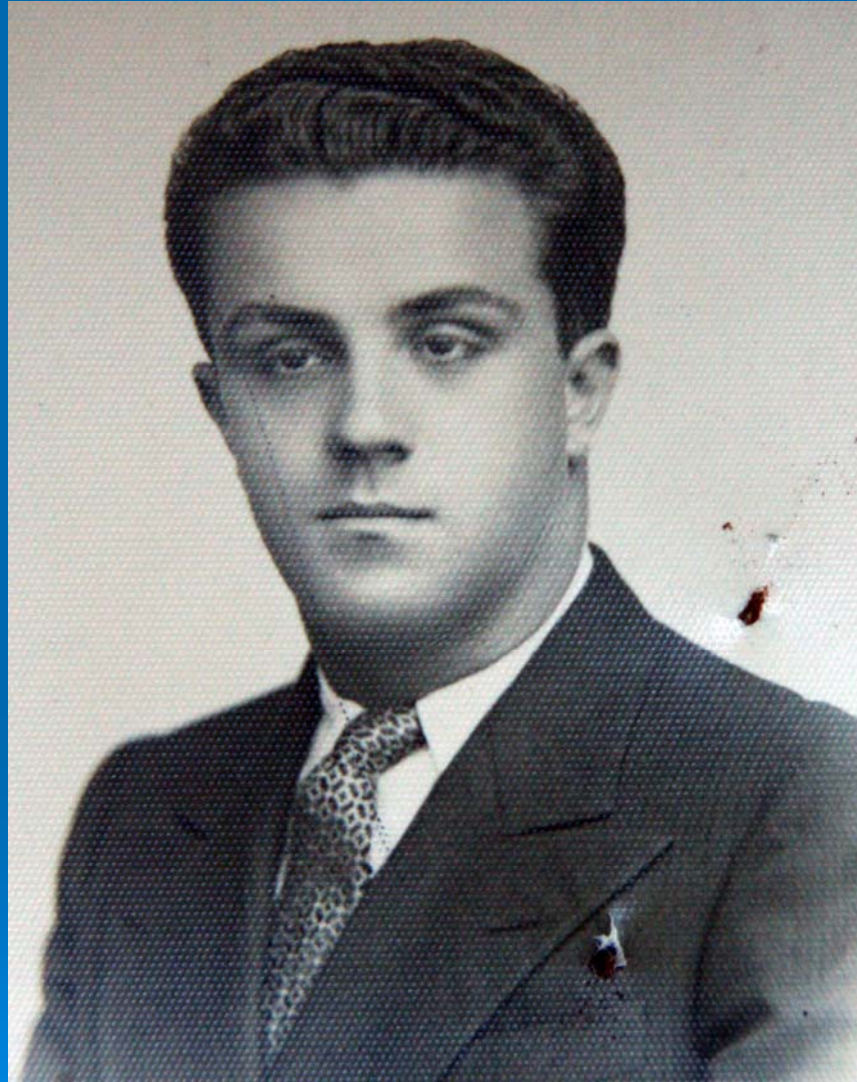

**Ilie I. Mecu la momentul
angajării în BNR**

ILIE I. MECU (Mecu Jr.)

- 1934, absolvent al Liceului Cantemir-Vodă din București
- Dec. 1937, „practicant la Serviciul de Inspecțiuni” al BNR
- 1938, Licențiat al Academiei de Înalte Studii Comerciale și Industriale din București
- 1938, Licențiat al Facultății de Drept din București
- 1940, Doctor în Drept al Facultății din Paris
- 15 sept. 1940 – “diurnist”, iar din 1 iulie 1941, angajat definitiv BNR, impiegat 6, la Serviciul Acordurilor
- 1942, avansat impiegat cls. 5-a, la Serviciul Fabricării Biletelor și la Serviciul Acordurilor
- 1944, avansat impiegat clasa a 4-a
- 1946, impiegat 2
- septembrie 1946, sub-șef secție 3

ILIE I. MECU (Mecu Jr.)

- 4 octombrie 1947, transferat la Agenția Arad ca șef al Oficiului de schimb Curtici
- 5 decembrie 1947, delegat supleant BNR în Comisia locală de verificare a prețurilor, la Vama Curtici
- 28 ianuarie 1948, subșef secție 2/2 la Serviciul Depunerilor spre Fructificare
- 29 mai 1948, șef adjunct al Serviciului Depuneri spre Fructificare
- 1949, șef al Secției Organizare din cadrul Serviciului Depuneri spre Fructificare
- “Epurat” la 23 aprilie 1953

ILIE I. MECU (Mecu Jr.)

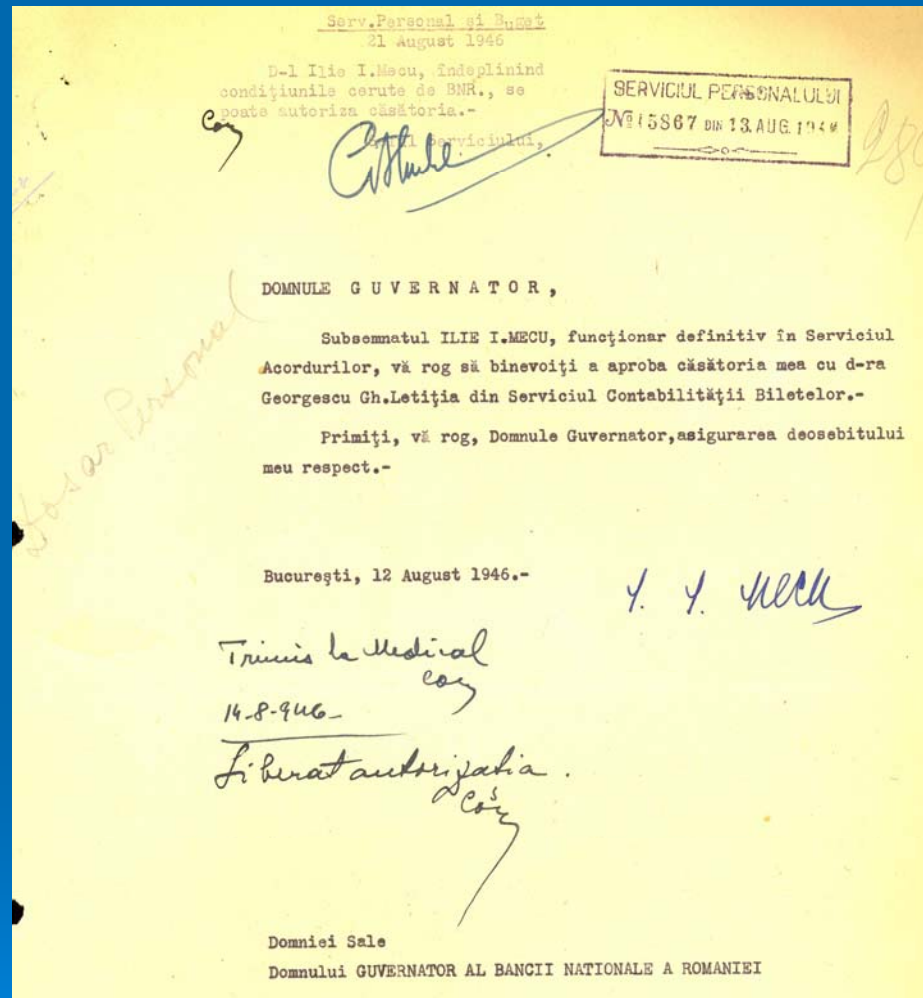

Cererea de aprobare a căsătoriei,
adresată conducerii Băncii

Foile de evaluare

Foia calificativă - 1935

1. Ce fel de lucrări execută în Serviciu?
2. Modul în care își execută lucrările
3. Ce limbi străine cunoaște?
4. Are scriere frumoasă, citeată și rapidă?
5. Calculează repede și precis?
6. Cunoaște dactilografia? (în ce măsură?)
7. Cunoaște mașinile de calculare, etc.?
8. Frecvența în serviciu
9. Pentru cari lucrări are aptitudini?
10. Ordinea în situația materială
11. Puterea de muncă
12. Firea funcționarului (în legătură cu serviciul)

➤ Priceperea, zelul, conștiinciozitatea și rezultatele muncii funcționarului

➤ Referințe despre conduita funcționarului:

- În raporturile cu șefii
- În raporturile cu colegii
- În raporturile cu publicul
- În societate
- Practică jocuri de noroc?

ILIE I. MECU (Mecu Jr.)

BANCA NAȚIONALĂ A ROMÂNIEI

Data Yanuarie 11 1944

Serviciul Acorduri Funcționari
Sediul

FOAIE CALIFICATIVĂ ANUALĂ PE 1940

Numele și prenumele Mecu I. Ilie
Funcțiunea diurnist Gradul _____
Studiile Doctor în drept Paris

1. Ce lucrări execută în Serviciu? referat

2. Modul cum își execută lucrările (a) cu îngrijire, rapiditate, precizie

3. Ce limbi străine cunoaște? (în scris și vorbit) franceza și germana

4. Are scriere frumoasă, citeață și rapidă? da

5. Calculează repede și precis? da

6. Cunoaște dactilografia? (în ce măsură?) -

7. Cunoaște mașinile de ~~contabilizare și~~ calculare, etc.? bine (b)

8. Frecvența în serviciu (c) punctualitate

9. Pentru cari lucrări are aptitudini? referate

10. Ordinea în situația materială (d) chibzuit

11. Puterea de muncă. mare

12. Fieea funcționarului (în legătură cu serviciul) (e) activ, energic, disciplinat, cinstit, calm, stabil

Notele calificative anuale

date de Șeful Serviciului (Sediului)	Confirmarea Comisiei de Inspectori
<u>F. Buz</u>	
<u>f. Buz</u>	
<u>" "</u>	
<u>" "</u>	
<u>" "</u>	
<u>" "</u>	
<u>" "</u>	

I. Nota referitoare la prietenia, zelul, conștiințozitatea și rezultatele muncii funcționarului. (f)

II. Referințe despre condamita funcționarului:

a) în raporturile cu șefii,
b) în raporturile cu colegii,
c) în raporturile cu publicul,
d) în societate.
e) Practică jocuri de noroc?

III. Este recomandabil pentru posturi de conducere?

Semnătura Șefului Chi. Emanuel Semnătura Inspectorilor _____

Fișa de evaluare pentru anul 1940

IULIANA VLĂDESCU

Figuri de funcționari B.N.R.



În anul 1924

IULIANA VLĂDESCU

- *1922 licențiată în drept a Universității din București, cu examen de licență*
- **Din 1923, avocat al Statului la Ministerul Agriculturii si Domeniilor**
- 1 iulie 1924, „funcționară diurnistă” la Serviciul Contencios al BNR
- 1925, angajat definitiv al BNR, ca avocat pledant
- 1930, impiegat cls. I
- 1940, subșefă secție clasa a 4-a la Serviciul Contencios
- 20 ianuarie 1941, impiegat la Serviciul Studiilor
- 1942, impiegat la Serviciul Titlurilor
- **1943, concediu medical**
- 4 aprilie 1944, pensionară BNR

BANCA NAȚIONALĂ A ROMÂNIEI

Serviciul de Studii *Vător Titlous* Data 31 Ianuarie 1942 Funcționari

FOAIE CALIFICATIVĂ PE 1941

Numele și prenumele **VLADESCU IULIANA** Funcțiunea **Avocat** *209*

Gradul Subșef de Secție cl.IV-a Studiile Licențiată a Facultății de Drept din București.

I. Elemente calificative:

a) Ce lucrări a executat în cursul anului (1) **A întocmit diferite referate cu caracter juridic. Deoarece numărul acestor lucrări era redus la Serviciul de Studii, a fost mutată pe ziua de 13 Ianuarie 1942 la Serviciul Titlurilor. Cu competență.**

b) Modul cum își execută lucrările (2)

c) Aprecierea Șefului asupra cunoștințelor:

1. de contabilitate

2. de corespondență

d) Asiduitatea la serviciu (3)

e) Ordinea în situația materială (4) (chibruț, compas, chelțitor)

f) Fișa funcționarului în legătură cu serv.

g) Referințe despre conduita funcționarului:

1. în raporturile cu șeful

2. în raporturile cu colegii

3. în raporturile cu publicul

4. dacă are relații în societate, cu cine știm și cum se comportă.

A) Are aptitudinile pentru a fi șef?

NOTĂ CALIFICATIVĂ:

B. Elemente informative:

a) Ce limbă străină cunoaște? **Yorbergie, scrie, citește și poate redacta corespondență comercială în limba franceză.**

b) Ce cunoaște de cultură economică

c) Cunoaște de aritmetică comercială

d) Cunoaște dactilografia (în ce măsură)

e) Cunoaște mașinile de calculat și contabilizare

f) Pentru ce lucrări speciale are aptitudinile

g) Puterea de muncă: Se va referi asupra capacității fizice și apăsătorilor de a face față unui efort suplimentar și dacă starea fizică permite acest efort.

N) Ce concedii a avut în cursul anului:

1. pentru interese personale, etc.

2. pentru cauză de boală.

(Nu vor fi trecute concediile de odihnă, concentrare sau mobilizare)

Bine

Foarte corectă.

Nu.

Bine

Yorbergie, scrie, citește și poate redacta corespondență comercială în limba franceză.

Are o cultură exclusiv juridică.

Nu are cunoștințe de aritmetică comercială.

Nu cunoaște dactilografia.

Nu cunoaște mașinile de calculat și contabilizare.

I se pot încredința numai lucrări cu caracter juridic.

Creдем că starea sănătății nu-i permite eforturi suplimentare.

55 zile concediu medical.

Semnătura Șefului Serviciului *[Signature]*

1. Se va face mențiune dacă a executat corect și în vârstă de

Fișa de evaluare pentru anul 1941